

FICHA DE INVENTARIO Y VALORACIÓN DE BIENES CULTURALES INMUEBLES

USO EXCLUSIVO DEL MINISTERIO DE CULTURA		INMUEBLE No	MZ	009
Código Nacional		Hoja 1	PR	037

1. DENOMINACIÓN

1.1. Nombre del Bien	KR 1 12 61	1.2. Otros nombres	N.A.
1.3. Pertenece a valoración colectiva	No	1.4. Nombre	N.A.

2. CLASIFICACIÓN TIPOLOGICA

2.1. Grupo Patrimonial	Material	2.2. Subgrupo Patrimonial	Inmueble
2.3. Grupo	Arquitectónico	2.4. Subgrupo	Arquitectura habitacional
2.5. Categoría	Vivienda urbana	2.6. Subcategoría	Vivienda unifamiliar

3. LOCALIZACIÓN

3.1. Departamento	Bogotá	3.2. Municipio	Bogotá D.C.
3.3. Nomenclatura	KR 1 12 61	3.4. Nomenclatura antigua	N.A.
3.5. Barrio	La Concordia	3.6. Código Barrio	003104
3.7. Dentro de sector urbano histórico	Si	3.8. Nombre sector urbano	Sector Urbano Antiguo
3.9. No. de manzana	009	3.10. No. de predio	037
3.11. CHIP	AAA0235PRSK	3.12. Localidad	Candelaria
3.13. Dentro de perímetro urbano	Si	3.14. UPZ	94
3.15. Nombre UPZ	Candelaria		

4. CARACTERÍSTICAS FÍSICAS DEL INMUEBLE

4.1. Características del predio		Área del predio (m2)	48,9
Frente (ml)	4,9	Área ocupada (m2)	48,9
Fondo (ml)	10,1	Área libre (m2)	0,0

4.2. Características edificación				
	1	2	3	más pisos
Número de pisos	X			
Uso por piso	Residencial	N.A.	N.A.	N.A.

5. INFORMACIÓN CATASTRAL

5.1. Cédula catastral	003104093700000000	5.2. Matrícula inmobiliaria	050C01867055
5.3. Clase de predio	No PH	5.4. Destino económico	Comercio en corredor
5.5. Tipo de propiedad	Particular	5.6. Avaluo Catastral	90408000
5.7. Valor referencia terreno m2	\$ 1.500.000		

6. NORMATIVIDAD VIGENTE

6.1. POT-PBOT-EOT	POT	6.2. Enlace documento	http://www.alcaldiabogota.gov.co/sisjur/normas/Norma1.jsp?i=3769
6.3. Reglamentación	Decretos 469 de 2003 y 492 de 2007		
6.4. Declaratoria BIC (si/no)	Si	6.5. Ambito declaratoria	Distrital
6.6. Acto admin que declara	Decreto 678 de 1994	6.7. Nivel de Intervención	N2-T2-G2
6.8. Aplicable a	N.A.		

7. OBSERVACIONES

No se permitió el acceso al predio

8. LOCALIZACIÓN



9. FOTOGRAFÍA DEL INMUEBLE



Fuente: Equipo Fotografía PEMP Patrimonio Inmueble

10. FOTOGRAFÍA DEL CONTEXTO **11. FOTOGRAFÍA ANTIGUA**

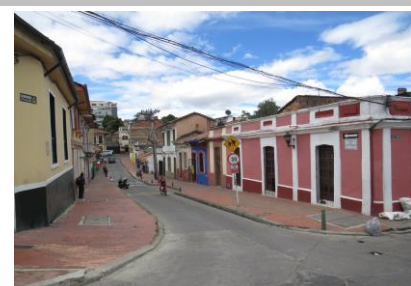

NO DOCUMENTADO

Fuente: Equipo Fotografía PEMP Patrimonio Inmueble Fuente: No documentado

	Diligenció:	PEMP Patrimonio Inmueble	Código de identificación	Hoja 1
	Fecha:	2016-2017	003104009037	de 5
	Revisó:	PEMP Patrimonio Inmueble		
	Fecha:	2018		

12. ORIGEN			
12.1. Fecha	No documentado	12.2. Siglo	XX
12.3. Momento histórico	Comienzos	12.4. Periodo histórico	Republicano
12.5. Diseñador (es)	No documentado	12.6. Constructor (es)	No documentado
12.7. Fundador (es)	No documentado	12.8. Filiación	Contemporáneo
12.9. Influencia	No documentado	12.10. Uso original	Residencial

16. FOTOGRAFÍAS INTERIORES	
NO DOCUMENTADO	

13. OCUPACIÓN ACTUAL						
	Propiedad	Admin	Arriendo	Comodato	Tenencia	Posesión
Ocupación actual						
Observaciones	Ocupación no documentada					
	PROPIETARIO			OCUPANTE		
13.1. Nombre/ Razón social	Natalia Pazos Alvarez			No documentado		
13.2. Tipo de documento	Cédula de ciudadanía			No documentado		
13.3. Número documento	51911204			No documentado		
13.4. Dirección	No documentado			No documentado		
13.5. Departamento	No documentado			No documentado		
13.6. Municipio	No documentado			No documentado		
13.7. Teléfono	No documentado			No documentado		
13.8. Correo electrónico	No documentado			No documentado		

Fuente: No documentado

14. DESCRIPCIÓN
Inmueble de un piso paramentado en un predio medianero con forma rectangular, cuyas dimensiones son: frente de 4.9 m y fondo de 10.06 m, logrando una proporción de 1 a 2.0 veces aproximadamente, con frente sobre la Carrera 1. La ocupación del predio se realiza a través de un volumen compacto de única crujía con patio posterior cubierto. La fachada consta de un nivel con zócalo de revoque y pintura, consta de un vano de acceso con sobre marco, rematado con un arco rebajado y decoración en su clave; y un vano de ventana con sobre marco rematado con un arco rebajado y decoración en su alfaja. El conjunto remata con un alero de caja sobre canes de madera. El muro presenta estrías horizontales dilatadas.

17. RESEÑA HISTÓRICA
Inmueble construido a principios del siglo XX, correspondiente al periodo Republicano. Destinado para vivienda, en la actualidad conserva su uso. Es propiedad de Natalia Pazos Álvarez. No se conocen datos de autor, diseñador o constructor. No se cuenta con la información de planimetría arquitectónica que permita identificar la modificación en la tipología compacta de única crujía, ya que se observa la construcción de un volumen que sobresale de la altura original, con lenguaje, materiales distintos. No se conocen datos de solicitudes de intervención ni de antecedentes de archivo. Según la revisión de aerofotografías, en la década de 1930 se identifica un volumen compacto de única crujía con patio posterior. Actualmente se observa que este patio se cubrió.

15. OBSERVACIONES
Los períodos corresponden a la clasificación propuesta por el Manual de inventario Inmueble expedido por el Ministerio de cultura. Las épocas y siglos identificados en las fichas son aproximados, clasificados de acuerdo con sus características del lenguaje arquitectónico, estructura y materiales correspondientes. No obedecen a un estudio exhaustivo de cada inmueble, su precisión será realizada por el estudio histórico que se exija en la presentación de requisitos para su intervención.

 <p>Instituto Distrital de Patrimonio Cultural</p>	Diligenció:	PEMP Patrimonio Inmueble	Código de identificación	Hoja 2
	Fecha:	2018		
	Revisó:	PEMP Patrimonio Inmueble	003104009037	de 5
	Fecha:	2018		

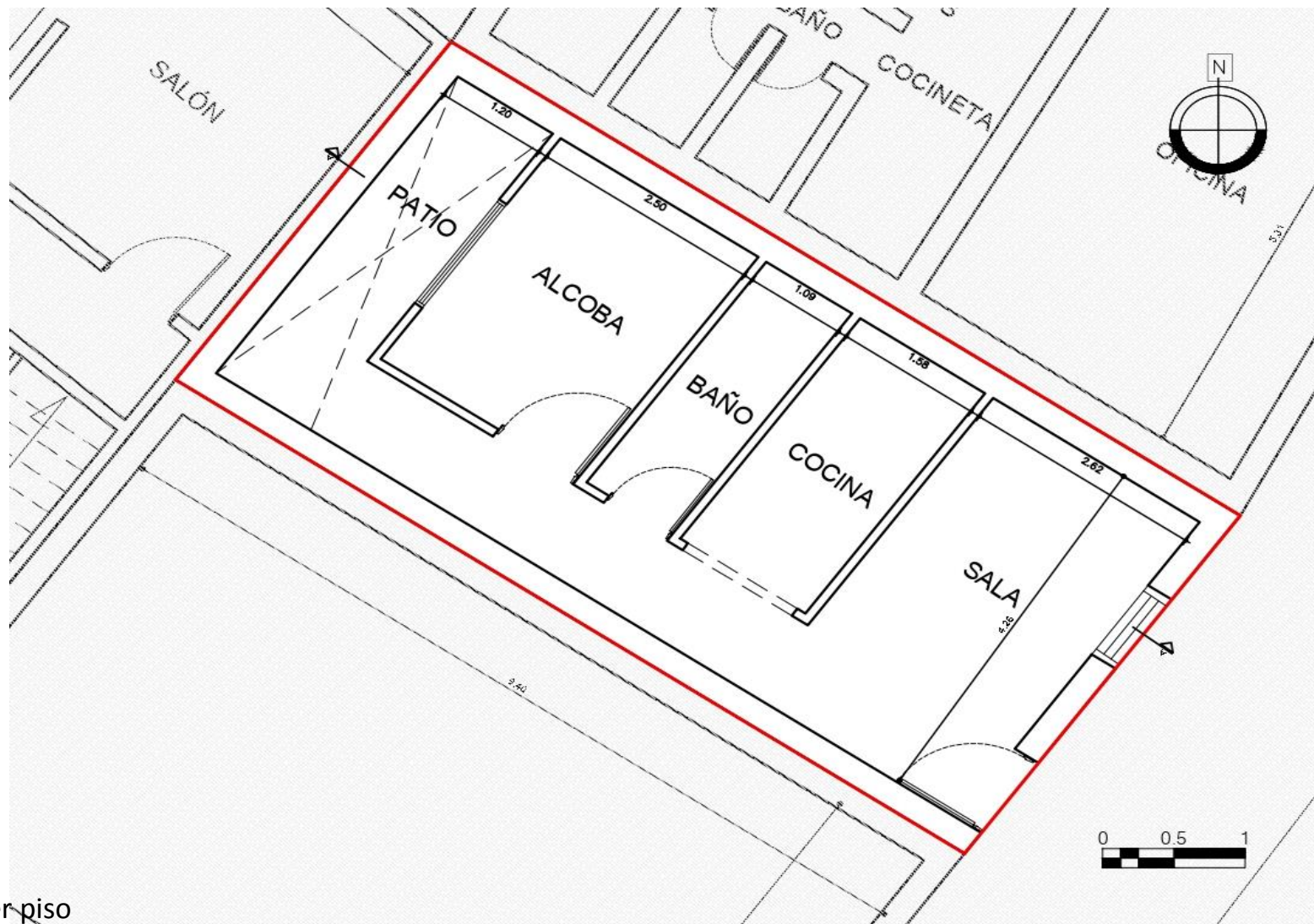
18. PLANIMETRÍA (PLANTA ARQUITECTÓNICA)

Planta primer piso

FUENTE:

Equipo Levantamientos PEMP Patrimonio Inmueble. Restituido con información encontrada en archivo documental.

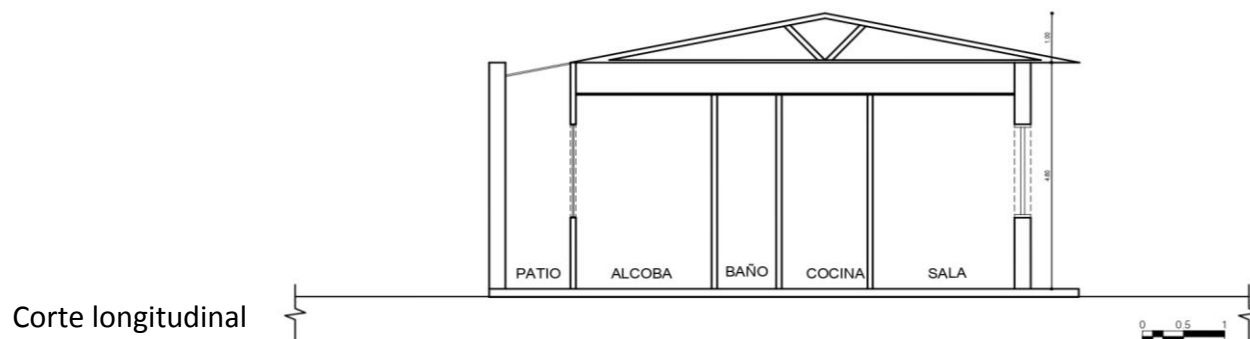

Diligenció:	PEMP Patrimonio Inmueble	Código de identificación	Hoja 3
Fecha:	2016-2017	003104009037	de 5
Revisó:	PEMP Patrimonio Inmueble		
Fecha:	2018		

19. PLANIMETRÍA (FACHADA, CORTE)

Fuente: Equipo Levantamientos PEMP Patrimonio Inmueble. Restituido con información encontrada en archivo documental.

Fachada Oriental

Fuente: Equipo Fotografía PEMP Patrimonio Inmueble

20. VALORACIÓN

Valor histórico: El inmueble fue construido en las primeras décadas de del siglo XX, pertenece al final del periodo Republicano, de fácil lectura en su tipología original y lenguaje arquitectónico a pesar de las modificaciones realizadas en la parte posterior.

Valor estético: De acuerdo con lo descrito y su valoración histórica, el inmueble puede leerse de forma integral a pesar de sus modificaciones internas. A nivel de perfil urbano, hace parte de un conjunto de edificaciones con características del periodo Republicano y de la consolidación urbana de la época. Conserva las características ornamentales de la fachada como los sobre marcos en vanos, cornisas, molduras en alfajías, arcos, alero de caja sobre canes de madera y estrías horizontales sobre el muro.

Valor simbólico: No se conocen datos o valoraciones previas que soporten su valor simbólico.

21. SIGNIFICACIÓN CULTURAL

La Concordia se conformó desde la primera mitad del s. XIX como arrabal, en un borde de la quebrada de San Bruno y se consolidó como barrio a comienzos del s. XX. En él predomina el uso residencial y dotacional, con muestras del período colonial y republicano, y espacios culturales representativos para la comunidad, como la Plaza de mercado de La Concordia (1933), y la del Chorro de Quevedo, cuyo valor está asociado al proceso de conquista y posterior fundación de la ciudad.

	Diligenció:	PEMP Patrimonio Inmueble	Código de identificación	Hoja 4
	Fecha:	2016-2017		
	Revisó:	PEMP Patrimonio Inmueble	003104009037	de 5
	Fecha:	2018		

22. NIVEL DE INTERVENCIÓN

18,1 NORTE



CALLE 12 B

18,2 ORIENTE



CARRERA 1

18,3 SUR



CALLE 12

18,4 OCCIDENTE



CARRERA 2

23, OBSERVACIONES:

N.A.